臺灣日日新報
（明治三十一年五月九日第三種郵便物認可）
本日夕刊共六頁

北千島飛來米機を陸鷲邀擊、三機擊墜

【東京至急報】大本營發表（八月十二日十六時三十分）八月十二日朝米國機コンソリーデテッドB二四 五機及びボーイングB一七 三機、北千島に飛來せり、我が陸軍航空部隊は直ちにこれを邀擊し、その三機を擊墜せり、我が方未だ一機歸還せず

僅に盲爆、倉皇遁走

執拗なる反攻の一連

我が民防空確立せよ

于學忠軍を痛擊

魯西潛入の主力を捕捉

遺棄死體二千六百

七月中 山東省外三省戰果

河北省の戰果

敵の反攻蠢動を痛擊

南濱に海鷲不斷の索敵

拜謁仰せつけらる

武勳の佐野中將以下に

醫藥製造業を整備

生產機構確立が主眼

木村藥務課長は語る

共同戰爭遂行に鬪し三國協力の緊密强化

きのふ日獨伊三國會談

印度獨立へ前進

戰ふボース氏昭南歸着

獨立聯盟本部發表

討英の氣勢に拍車

ボース氏迎へ　在佛印印度人

內閣顧問政府懇談會

全幅の援助確約

ピブン泰國首相

翼贊會東京都議員選擧方針

余の進擊命令待つのみ

ボース氏西貢で語る

電力の重點配給

方針要綱の主特徵

絹糸紡績を整備

急速整備斷行

織物加工業整備を推進

捕捉英巡艦ジ港に到着

スターリン議長米英大使と會見

けふの官報

人事

神經痛に 此の良藥

FUJI KOOAKI
全國百貨店及寫眞材料店にあり
ライラフレックス F型
F3.5 ¥296.72
カタログ呈
富士光學工業株式會社

赤ちゃんのあせも・たゞれに…
…藥用香粉らへんでを…
柔肌に刺戟がなく　しかも　殺菌力も　防臭力もともに備へ…つきもよく
容器から直接お肌に撒布できて衛生的です。
らへんで

新刊 國防地政學 岩田孝三著
新刊 地政動態論 井口一郎著
華僑史
文部省推薦 近代支那と英吉利
日本の人的資源
支那覺え書
文部省推薦 日本民族の力
帝國書院

新刊 紡績計算
新刊 板面平性彈
丸善株式會社

新刊 ヘンダーソン 梶原三郎譯 自然環境の適合性（創元科學叢書）
西鄉隆盛（七） 林房雄著
鹿鳴集 會津八一著
ドストエフスキイの生活 小林秀雄著
熱帶の景觀 ウォーレス
創元社

社説

中小商工業の再編成

臺灣企業整備協力會の發足

一

苛烈なる決戰段階に即應する國防力強化のため、國内産業諸部門の整備が推進せられ、[illegible]

四十億斤（二十一萬七千七百餘甲）

甘藷の作付割當決定す

臺北	一九、四三二甲
新竹	三〇、二五三甲
臺中	五〇、〇〇〇甲
臺南	七三、五五四甲
高雄	二九、三三九甲
臺東	四、八二七甲
花蓮港	六、九五四甲
澎湖	三、二七〇甲
合計	二一七、七二八甲

殖産局長談

[illegible]

協力會の役員委嘱

[illegible]

金融協議會準備進捗す

[illegible]

増産陣を行く　鑛山戰士火の玉の敢闘

鑿岩機にこめる米英撃滅の氣魄

金瓜石銅山（上）

[illegible]

製錬場へ

[illegible]

火を吹いて

[illegible]

暗い 坑

[illegible]

闇迫せる

[illegible]

濛々たる

[illegible]

ガッシリ

[illegible]

菊元、泰へ進出

（つゞく）

戰爭遂行上の要素

ドイツ勞働力動員の現況

企業整備の徹底と勞働力の調達

[illegible]

外國人勞働者の導入に成功

[illegible]

女子勞働力の利用強化

[illegible]

ドイツの食糧戰

[illegible]

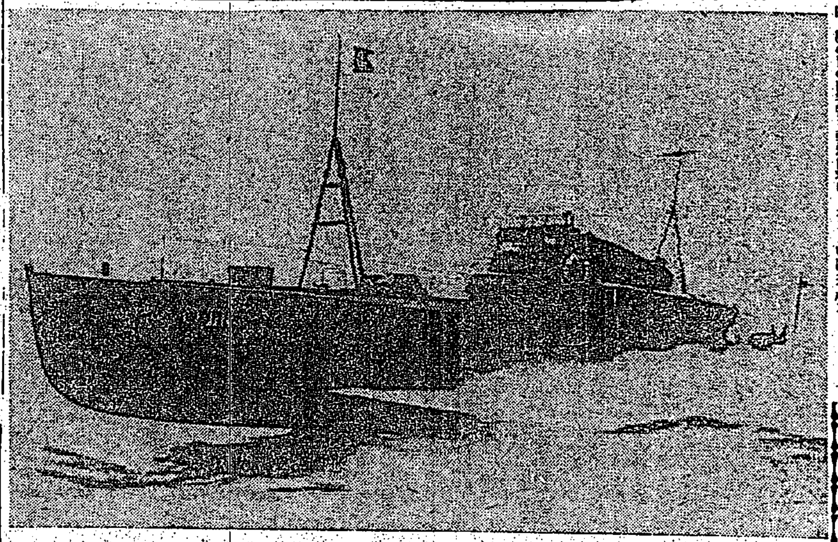

過般ソロモン群島方面で我驅逐艦に眞二つにされたアメリカ魚雷艇

飼料一萬瓲

動植物質殘滓から

[illegible]

衣料原料と南方圏

供給も見込まる

「日本への一」

[illegible]

棉花増産計畫

[illegible]

苧麻、黄麻の適産地

[illegible]

新らしい繊維

[illegible]

木造船用材獲得へ

棲蘭山開發計畫を練る

[illegible]

『割増金附定期預金制度』

實施を期待さる

[illegible]

臺灣鐵工業統制會會長發令

[illegible]

米の遣繰尨大豫算

二倍の増税に國民は悲鳴

[illegible]

一億圓突破を豫想

産組聯の貯蓄好調

[illegible]

臺灣紡績近く操業開始

[illegible]

産業海南島

（海南島支局發）

海南島便り

水利施設

[illegible]

隔離苗圃施設

[illegible]

繩、叺の講習會

[illegible]

市況（十二日）

兜町前場況

[illegible]

兜町後場況

[illegible]

東京長期後場 [illegible]

東京銀行實株 [illegible]

東京國債實物前場 [illegible]

大阪短期前場 [illegible]

大阪短期日歩 [illegible]

大阪短期後場 [illegible]

東京短期前場 [illegible]

東京長期先限前場 [illegible]

東京短期日歩 [illegible]

東京短期後場 [illegible]

青年文化全集

海外發展と青年　南方發展と青年　社會と青年　俳句と青年　宗教と青年　歐洲戰と青年　國家と青年　大東亞戰と青年

新刊 偉人傳全集の新刊

潮文閣

一撃克く二隻を撃沈

任務重し輸送船對潛哨戒の海鷲（南太平洋にて）

千載一遇のこの決戰下に

敢闘魂を發揮

今日の映畫

一撃克く二隻撃沈
暗夜敵大船團發見
殊勳二重奏・鐵鯨の偉功

【太平洋〇〇基地にて海軍報道班員】ソロモン海域に出撃した我が潜水艦二隻がたつた一撃で同時に撃沈しての敵輸送船……

海外 に誇るだけの喧伝……

響が ……

鳴動を ……

奮ひ ……

國土防備逞しい槌音
濃霧の中に飛行場建設

【北海道〇〇基地同盟】國土防衛……

濃霧 の中から……

作業 ……

伊藤遞信部長 蘭陽地方巡視 ……

鉢巻 ……

地上 から……

ジャワ警察官留學生臺灣神社參拜

粤東派遣軍夏季作戰
戰歿者合同慰靈祭
軍官民多數參列盛儀極む

欲がりません勝つ迄は
日婦の衣料切符獻納運動好成績

花蓮港桔梗倶樂部 皇奉市支會に移管

世に出る重要資源
テレビンと油銅脈發見

臺灣青果 株主總會 ……

鮭、鱒食料品 價格改訂決定

あすから

臺南市で開く
「敵機模型と防空展」

宜蘭市經濟常會

久永氏を高雄市會に任命

芝山巖精神の權化
故淺井訓導の胸像完成

一水 ……

出廻ります 補修用布とミシン針

暴風雨災害義捐金(九)

千圓	……
五百圓	……
三百圓	株式會社 ……
二百圓	……
百廿一圓五十六錢	……
百圓	……
百圓	……
百圓	……
百圓	……

小計 二千七百八十三圓十二錢
累計 二萬三千六百六十五圓九十三錢

檢疫に五百名任命

農村女子挺身隊視察
梁井知事 きのふ淡水郡下へ

臺中州下海軍志願 兵身體檢查終る

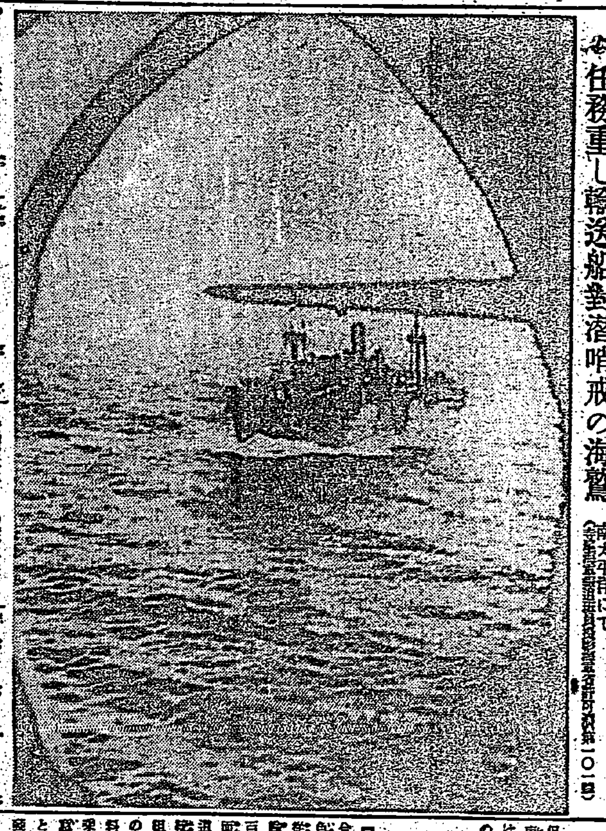

◇任務重し輸送船對潜哨戒の海鷲(南太平洋にて)

海陸輸送を檢討
關係者集め實地踏查

十七日、池島氏高雄で歸臺

乘合バス塗色統一
國產塗料三種類に限定

胸像 ……

コレラ防遏に萬全
新竹州 注意事項十四條を通達

臺中市奉壯團 團員錬成會

柴山府社會課長 勤報訓練を視察

「炭燒戰士表彰規定」を設定 具體案を急ぐ

敢鬪魂を發揮 簡閲點呼始まる

千載 ……

ドイツの食糧戰

操業開始

お肌の活力を高める 強力發毛性 榮養クリーム
藥用 ナリス ムーリク

工藝セメント ……

今日の映畫

大世界 / 台灣劇場 / 新世界 / 芳乃館 / 芳明館 / 城映劇 / 萬華劇場 / 大平館 / 第三世界 / 基隆・國際地區 / 中央劇場 / 基隆世界館 / 加納劇場 / 大和劇場 / 羅東座 / 宜蘭座 / 高砂劇園 / 昭南劇園 / 基隆座 / 東寶國際館 / 基隆劇場

萬 娛 記帳 內勤 職員 電話

資山模型飛行機部 各種セツト多種類在庫卸
諸官衙御用達 金星堂藥舖
產業戰士手洗用 工場専用 ほまれ洗素(一個十圓) 野田商行
メガネは 和田眼鏡店 臺北市大和町四ノ八 電話六一五〇番
衣類蟲よけの王 ヒナタ(香入) 佐野商行
姓名學 名付ト改姓名 堀澤天久堂
醫院向藥品取揃へてあります 大平藥業株式會社
各種鞄・非常袋・救護袋の御用命は 大正堂鞄店 臺北市京町一 電話二二一四番
夏 大島、つむぎ 明石 上布、寶用銘仙 各種 合資會社 則松榮商會
化粧品な クリスと 東京堂藥局 電話六四〇五番
諸病に苦しむ御方は是非一度御試し下さい 七種光線萬病にきく 小林治療所
齒科 小林醫院
辯護士 小山內績 臺北市表町一ノ三 電話八七四一番
女子事務員 タイピスト 生徒募集 昭和女子實務洋裁
女子 女中 生徒 讓店 別莊 電話 住宅 製糖 大猫 二春 寫眞 ラジオ
ビアノ 引越 轉宅 京染 スリッパ メガネ 刀劍 結婚 衣類 萬年筆 進呈 榮養 教授

マニラから

近く入荷、魚苗五百萬尾
臺南、高雄州に養飼

【高雄電話】本年度頁目魚養殖の将有の途既によつて大打撃を蒙つた養殖業者の苦境を救ひかつ水産資源の確保を期するため高雄州ではさきに比島よりの魚苗輸入を企図したが七月上旬十萬尾の試験輸送に成功したのでいよいよ大規模な輸送計画を樹てこれに關し高雄州の合作であつたが高雄、臺南兩州の合作で五百萬尾の輸入許可を得たので輸入方法につき去る十日總督府水産課、會計府技師、臺南、高雄、近藤各州技師が會合して打合せの結果直ちにマニラの南興魚苗會社に魚苗の手配をなし臺南州水産試驗場關係者を監督者にし、三組の高雄州水産技師を監督に臺南州より魚苗企業者五十五名を引率して近く輸送に出張することとなつた、今回輸送される五百萬尾は配給に關して三分の二は臺南、三分の一は高雄州下の養殖業者に配給するが本年四月以來魚苗を渇望してゐた兩州の業者はこの大量輸入計画に安堵の胸を撫で明るい希望を持つて魚苗の到着を翹望して待つてゐる

[illegible]計画が行はれる譯で今後の増産に寄する所甚し大なるものがあらうと大に期待されてゐる

農畜産の立體増産へ
臺東郡サイロー増設運動

【臺東】臺東郡では農畜産の立體的増産を圖る爲飼料不足の現状に[illegible]

企業整備への先驅
東石郡　織物、洋品商組合組織

【朴子】既方業種整備への強力促進が要請されてゐる秋、[illegible]

兵器獻納運動に呼應
商奉彰化市支會で協議

【彰化】[illegible]

新竹州農業技術向上講習會
斯界の權威者を講師に

【新竹】新竹州では[illegible]

嚴肅に英靈を弔ふ

【嘉義電話】故陸軍曹長[illegible]氏の英靈を弔ふ部隊葬は十二日午前十時三十分から〇〇部隊において神式により嚴肅に執行された

農民　隣保共助に感謝
豐原郡米供出成績百％

【豐原】[illegible]

嘉義土地改良協會評議員會

【嘉義電話】嘉義市土地改良協會では十一日午後三時から[illegible]

新竹州青果同業組合評議員臨時總會

【新竹】[illegible]

大溪郡で石炭業者懇談會

【新竹】[illegible]

屏東市強調要項
食糧の増産確保急
生産消費兩者の自覺促す

【屏東】屏東市では[illegible]

一、生産者に對して
1、[illegible]
2、[illegible]
3、[illegible]

二、消費者に對するもの
1、[illegible]
2、[illegible]

三、實施期間
[illegible]

故山本元帥を偲ぶ（中）
其の郷土をめぐりて
山口充一

座右の銘「常在戰場」
連綿とつゞく長岡魂

一體　これより以前の築城法が山地か岩角の要害を選んだのに對して、此の時代からの築城法が平地築造の地であり交通の要衝に移りつゝあつた際に、長岡の城も信濃川に面した交通の要路であり而も平野の中心をなす地帯であつたが、特に要害の地としては何等見るべきものがあつた様にも思はれない、然しこれは現在の地形から見た皮相の見方であつて、東に悠久山をひかへ西に信濃川をひかへ、[illegible]

[illegible]

忠成　公はお粥の[illegible]

今此　[illegible]

藩士　[illegible]

書道にすぐれた元帥の父

[illegible]

中央　[illegible]

今度は荒蕪地開墾
學徒と共に市長さん敢闘

【宜蘭】[illegible]

上田臺中地方法院長榮轉の感想語る

[illegible]

軍事援護事務研究會

[illegible]

産組決戰貯蓄週間
豐原郡總額百八十七萬圓

[illegible]

責任を以て作れ蔬麻
彰化郡支會栽培計畫

[illegible]

戰ふ學園
炊事の巻（四）

[illegible]

衛生大家族（臺南州）

[illegible]

ラヂオ

[illegible]

赤誠の獻金品

軍司令部（八日付）

國防獻金　[illegible]

恤兵金　[illegible]

獻品　[illegible]

椰子（32）
海野十三作　村上松次郎繪

[illegible]

耐暑体力
消化に
脚氣に
不眠に
ビタミンBの継續的大量補給が大切……
猛烈な暑さにうだるこの頃の体調や増進にはビタミンBの不足が最大の障害となりますので錠わかもとの服用を毎日お續けになりますやう……
本剤は化學的合成物と異り同化性高き天然のビタミンB₁、B₂……B₆の有力な綜合給源にして、衰へがちな身心機能を常に活發に維持し、疲勞素(乳酸)の排除を圓滑ならしめます。
更に各種消化酵素に依り胃腸を護り、消化・食慾を振興し、榮養の攝取力を昂め体力を愈々増強します
ビタミンB₂倍増に成功！
錠剤わかもと
わかもと本舗

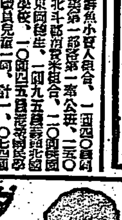

株式名義書換停止公告
臺北鐵道株式會社

株式名義書換停止公告
臺灣畜産興業株式會社

カモ井の
リボン
ハイトリ
ハイトリ紙

謹告
今般弊社左記ノ場所ニ移轉致シ候間此段謹告仕リ候
本店營業所　京都市中京區三條下ル室町西入衣棚町五十一番地
荷扱所　京都市中京區烏丸通三條下ル饅頭屋町六百十二番地
昭和十八年八月一日
株式會社　渡邊郁二商店

夕刊　臺灣日日新報　八月十三日

共同の敵米英撃滅
日獨伊三國會談
けふ外相官邸に開く

大陸決戰態勢躍進す
汪主席在滬二週間の成果

汪主席

大上海

新建設

對支新政策の滲透
亞細亞に還る新生支那

租界を支那に

最大の

國家主權の完全

正義の血戰

それは孫文

歷史的主潮

支那の現狀

民族獨立の

ス議長出席を拒否
米英側露骨に失望の色

英國側の放送

カナダ閣僚とチャーチル會見

太平洋軍事會議

赤軍犧牲多き死鬪
ハリコフ獨軍熾烈の反撃

赤軍突破企圖完封

ブリヤンスク赤軍攻勢停頓

シチリア中北部
激烈な攻防戰展開

イタリア本土を英第八軍望見

決定的戰果なし
シ島反樞軸軍作戰停頓

大安溪災害の急速復舊へ
第二回復舊對策打合會

獨、羅海空軍 黑海の戰果

人事

小癪・北千島に米機
我鐵壁の防空陣、直に擊退

【東京發】北部軍發表（八月十二日十二時）十二日七時十分米軍飛行機數機北千島に飛來せるも我が防空部隊は直ちに邀擊之を擊退せり

新領土接收
日、タイ間で協議

スチルウエル印度で會談

伊三船改名

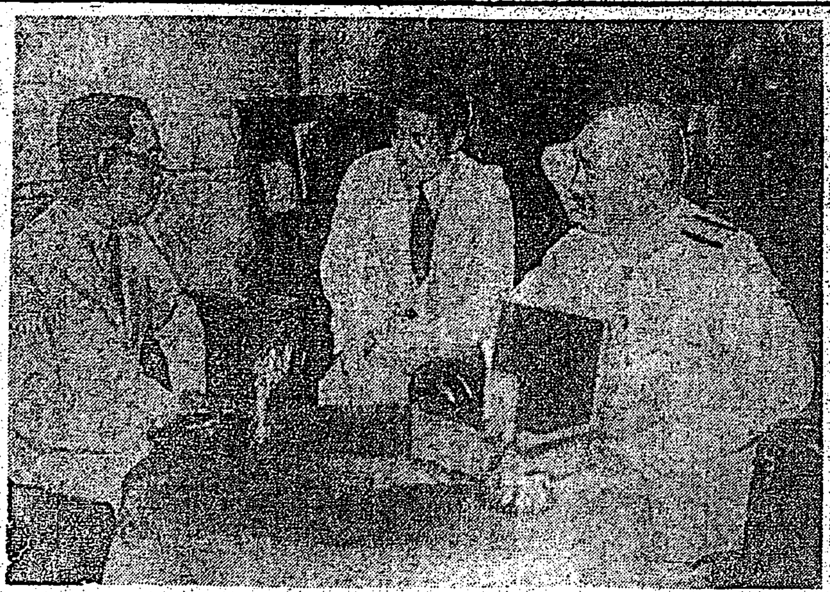

ウイチット泰國外相嶋田海相訪問

慘めな西北開發
焦慮の重慶も悲觀的見解

停頓する開發工作

西北に求めたもの

地下資源の貧困とその輸送難

邊陲に分業する資源區

農業開發とその疑點

農業を妨げる自然的條件

西北の資源に失望
重慶、西南開發に切替か

既設產業陣の現狀

原料入手難に喘ぐ

注目すべき西南への動き

ヤマトタイムレコーダー・ヤマトタイムスタンプ
出退時間記錄ニ　正確ナル"タイム"ヲ記錄スル本機デ
價格低廉　小型堅牢　取扱至便
株式會社 阪口電機製作所大阪營業所
大阪市北區堂島濱通一 堂ビル
臺北市太平町六ノ二〇 株式會社 昌中公司

留學ジャワ警察官の入所式擧行

心眼に學びとれ
世界一のわが警察道

山内兵所長訓示

―留學ジャワ警察官の入所式―

毒蛇の創なんぞ

忠言押切り、病床蹴って試驗場へ
烈々、荒鷲へ學徒の意氣

白衣勇士へ慰問客續く

海志銃後の際 血書歎願

南方行家島森菜に追加訂正

先生に"維新精神"

山口、鹿兒島兩縣が交換訓導

六年制の教育所

お山のヨイコ教育に"活"

賞賜物件の傳達式

まづ食物の熱處理

コレラ防遏心得帳

コレラの感染經路

海水、河水、汚水中のコレラ菌の生存力

冷藏庫とコレラ菌

各種消毒藥とコレラ菌

加熱と調理とコレラの豫防

コレラ豫防上の注意

諸畑と變る草原五甲步

乙女二千餘、增産の鍬ふるふ

桔梗倶、勤勞奉仕で心身鍊磨

高雄州への旅客制限

全市をあげて防遏の堅陣

旅行客に注意

青年學校長の錬成會延期

臺灣化成工業から風水害見舞金

國語男子專任講師錬成講習會終る

誓って全ふす鄉土防衞の重責

防空訓練所、初の入所式

お國へください お手許の金屬類を

高冷地に馬鈴薯栽培

試作は良好近く本格化

蓖麻の栽培に就て

大飼督府技師放送講演要旨

世界

地表

發芽

移植

裂開

連作

抗戰地區への影響甚大

◇…林森の病死

青少年團長會議

十七日から五日間 文化講習會開く

西村文教局長けふ新竹州へ

須田局長の新竹州下國民祭日程變更

竹東へ巡回

病人の血盟 吸ふ獻血星

桔梗倶樂部懇談會

大花蓮港市實現へ

市區擴張計畫着々進む

明朝の番組

齒疾を一掃しよう！
クラブ齒磨
特許の殺菌劑配合

後三國志 (175)

（出師の卷）

吉川英治 作
矢野橋村 畫

天血の如し

淋巴腺結核（るいれき）
リンパセンケツカク
弱い方には「…」が最適です！

こんな病氣の方へ
主治効能 ▲手足不自由で歩行困難に惱む人 ▲手足シビレ節々が痛む人 ▲脊骨突出し背が曲り化膿する人
骨膜炎 カリエス セキズイ炎 關節炎
長壽園本部